

Zemės ir kito nekilnojamojo turto kadastru ir registro valstybės įmonės Kauno filialas			
K. E. D. A. I. N. I. U.		g. v.ė. Nr.	30 Pt.
VANDZIOGALOS MŪŠ.		sk. d.ė.	c. 27 exp.
Savivaldybė	KAUNO R.	SP	(Rita VOSYLIONĖ)
KV	SM		Kadastru (Kaunas)
M 1 : 1000			(Monia Matoniene)
Gamybinė grupė	Nr21	2002m.H.....mėn.23d.

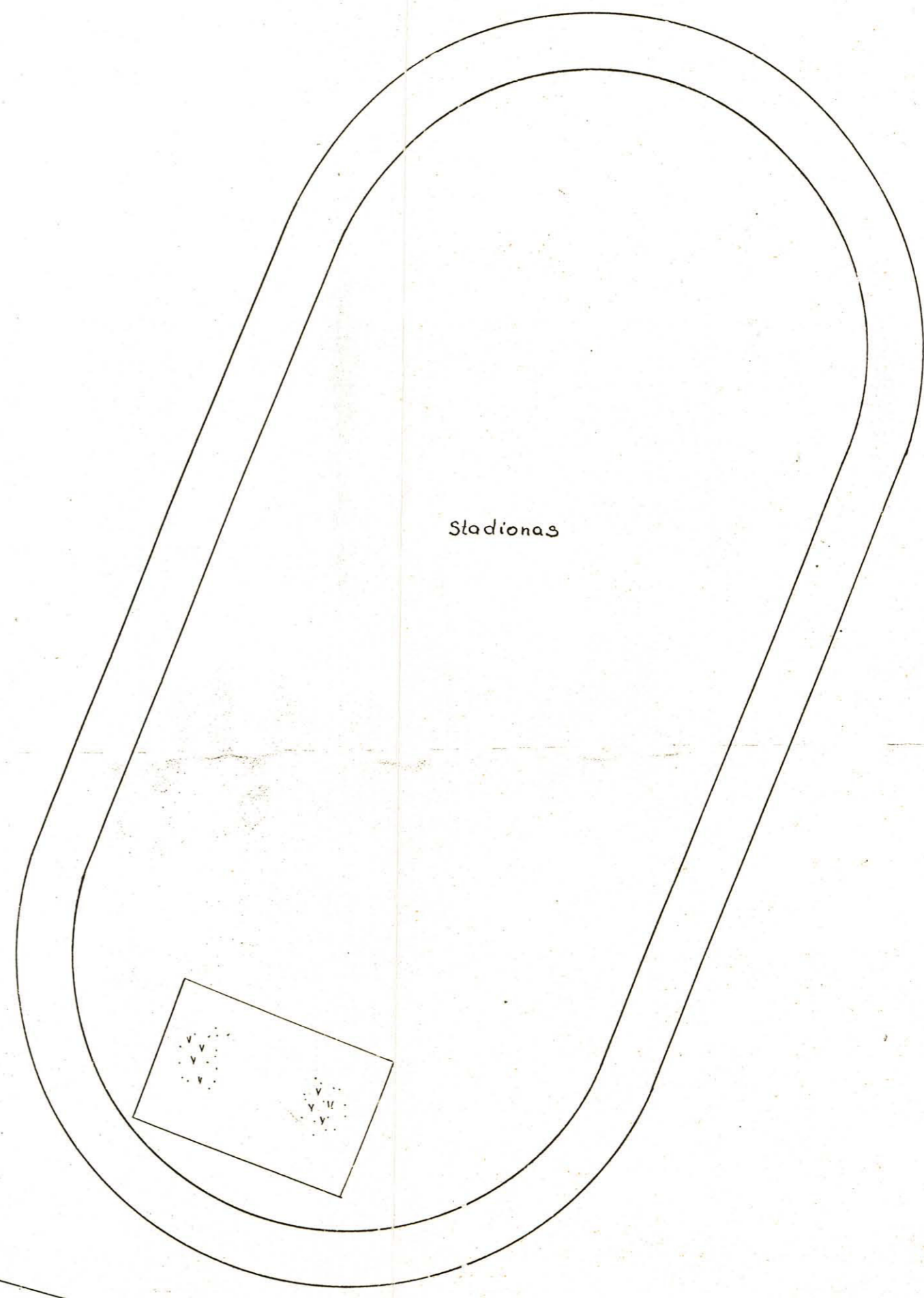
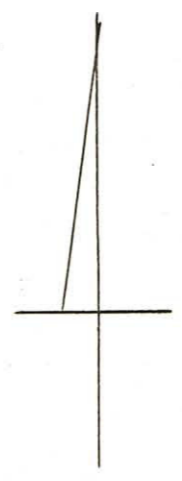

Pieva

KĖDAINIŲ G-VĖ

Gėlynas

Kiemas

G.7.

67P
H=3.00
6.00

56P
H=3.50
3.00

18.00
45m
H=150
6.00

Kiemas

1C³P
H=840
20.00
2.70

2C³P
H=1080
43.99
10.14

23
1=40
0.91
3.10

3HP
H=500
6.45

baseinas

1H⁹
H=2.50
1.50

Pieva

PARAIKIŲ
1
KURIN. Nr. 1721 m. 1995 m. 07 mėn. 10

Respublikinis valstybinis inžinerinis biuras			
projektavimo ir paslaugų biuras			
VANDŽIOGALA KĖDAINIŲ		30	
RAJ.	RAJ.	Sp	SEDIENE
1:500			CIUPIENĖ
GARYSŲ GRUPĖS IĮ. 1995 m. 07 mėn. 10			

II AUKŠTAS

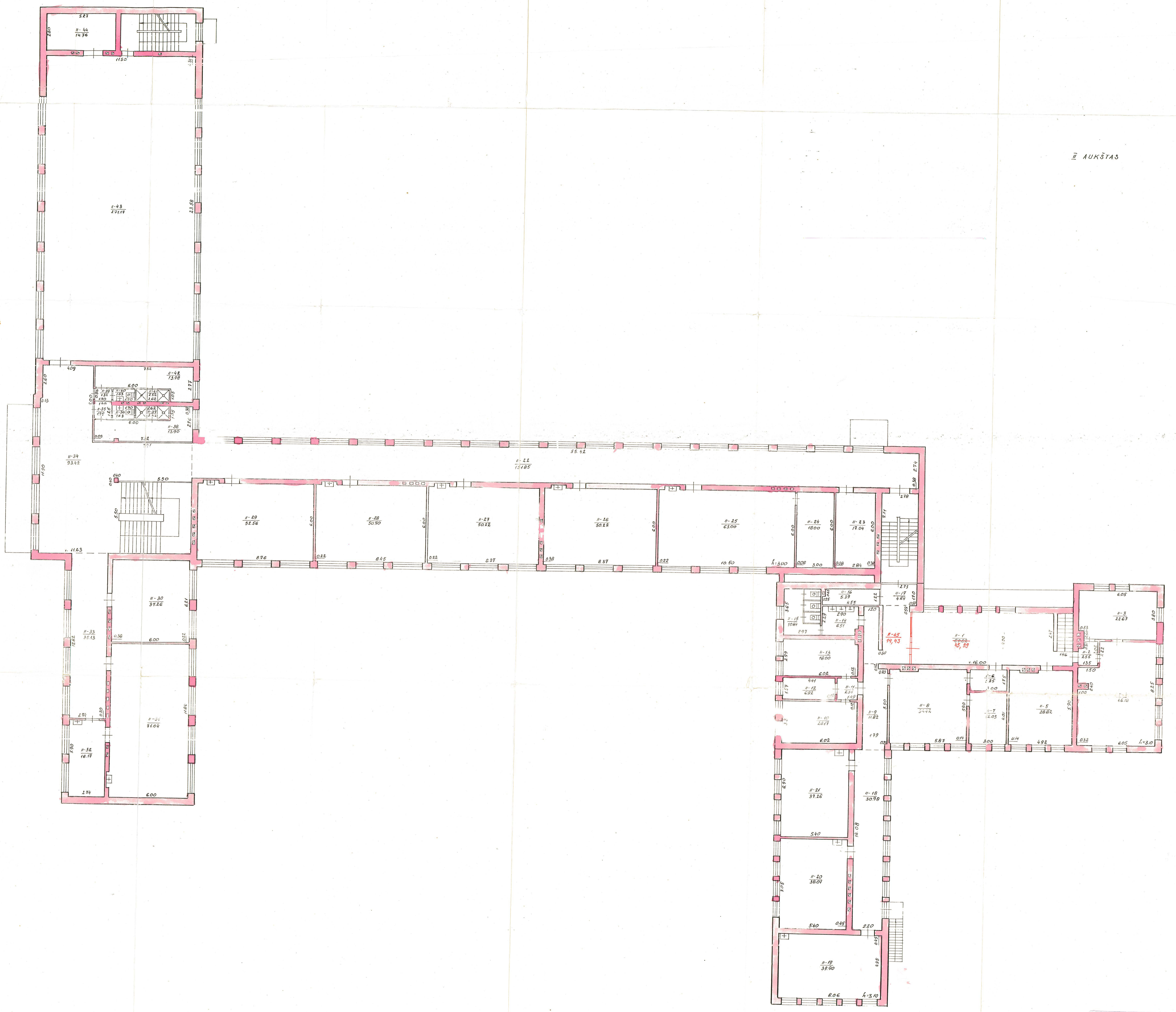

Projekta nosaukums: **VAIŅUOGĀLA, KĒDAMNĀ** 30
Projekta numurs: **11**
Mērogs: **1:200**
Autori: **RITA VOŠLIENE**
Datums: **29.07.10**

Projekta veidots	11	29
Projekta pārbaudīts		
Projekta apstiprināts		
Projekta izstrādājis	RITA VOŠLIENE	

Projekta veidots: **11.07.10**
Projekta pārbaudīts: **15.08.10**
Projekta apstiprināts: **29.07.10**

II AUKŠTAS

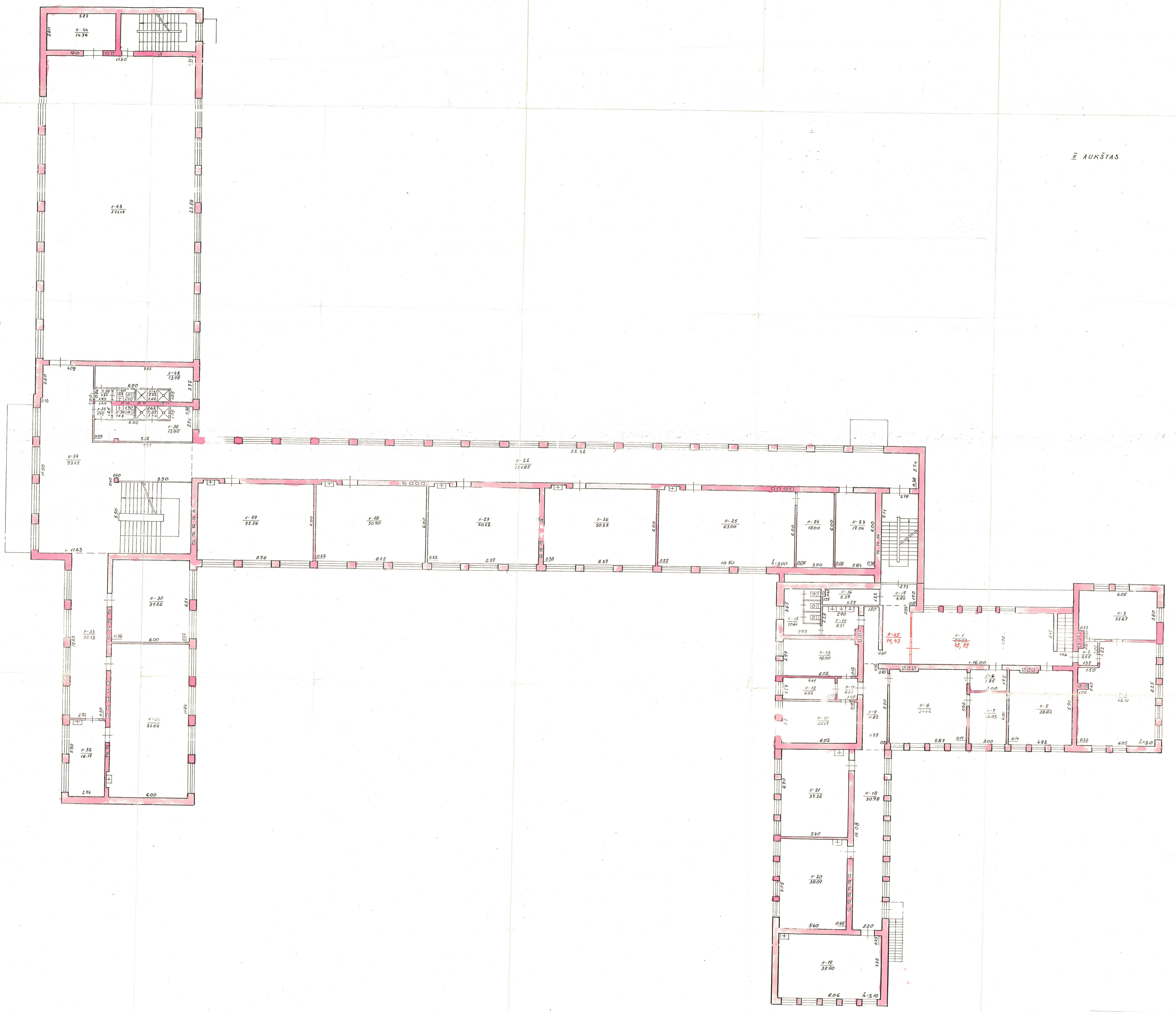

* PAKĪTĀJI VĒRTĒJUMI		VANĀDOGALA, KĒDAMĀ 30	
2002.	11.29.	KALŅO RĀJ.	300102
im. 2. lapa	RITA VOŠLIENE	RAJ.	OBŪMĀ
		PLĀNS	CIĒLĒNĀ
		DR.	95. 07. 10

PAGRINDINIO PASTATO, JO DALIŲ IR PRIESTATŲ
KADASTRO DUOMENYS

Adresas

Gatvė, Nr.	Kėdaičių gt. Nr. 30
Kaimas (miestelis)	Vandžio galb. mst.
Miestas	
Savivaldybė	Šauno raj.

Pagrindinio pastato ir jo dalių ir priestatų kadastro duomenys

Kadastro duomenys	Kodas	Pagrindinis pastatas	Rūsysis (pusrūsysis)	Pastogės patalpos
Duomenys užfiksuoti	X	2002 11 29	2002 11 29	
Pažymėjimas plane	X	1C ² p	D	
Paskirtis		mokslas	X	X
Pavadinimas	X	mokykla	X	X
Statybos metai	X	1936	1936	
Rekonstrukcijos metai	X	-	-	
Baigtumas %	X	100	100	
Aukštų skaičius	X	2	X	X
Tūris m ³	X	3225	72 / 72	
Bendras plotas m ²	X	588,96	-	
Pamatai		beto uo	X	X
Sienos		plytės uo	beto uo	
Perdangos		medis	medis	
Stogo konstrukcija		silicinis	X	X
Stogo danga		asbestcementinis l.	X	X
Išorės apdaila		tiškuota	ne ra	
Pertvaros		plytės uo	plytės uo	
Grindys		lentelės dažytos	beto uo	
Langai		medis	ne ra	
Durys		medis	medis	
Vidaus apdaila		tiškuota, dažyta	tiškuota	
Šildymas		centrinis		
Vandentiekis		ne tikis		
Kanalizacija		muštelis		
Dujos		ne ra		
Karštas vanduo		ne ra		
Elektra		yra		
Viryklė		elektinis		

Viso pastato

Bendras plotas m ²	3714,83
Baigtumas %	100
Užstatytas plotas m ²	1860
Tūris m ³	18844
Stogo plotas m ²	2374

Pagrindinio pastato, jo dalių, priestatų kadastro duomenys

Kadastro duomenys	Priestatas		
Duomenys užfiksuoti	2002 11 29	2002 11 29	2002 11 29
Pažymėjimas plane	1c ²	2c ³	3c ¹
Pavadinimas	mohykla	mohykla	priestatas
Statybos metai	1953	1977	1977
Rekonstrukcijos metai	-	-	-
Baigtumas %	100	100	100
Aukštų skaičius	2	3	1
Tūris m ³	1529	13936	10
Bendras plotas m ²	292,37	2831,40	2,10
Pamatai	betono	betono	betono
Sienos	plytų mūro	plytų mūro	plytų mūro
Perdangos			
Stogo konstrukcija	plati uis	nut apdiutas	nut apdiutas
Stogo danga	asbestcemenčio l.	uolūiū d.	uolūiū d.
Išorės apdaila	tiškuota	ne ra	ne ra
Pertvaros	plytų mūro	plytų mūro	ne ra
Grindys	plytų dazytos	betono dazytos	betono daz.
Langai	medžiū ai	medžiū ai	ne ra
Durys	medžiūes	medžiūes	medžiūes
Vidaus apdaila	tiškuota dazyta	tiškuota, dazyta	tišk. dazyta

Kadastro duomenys			
Duomenys užfiksuoti			
Pažymėjimas plane			
Pavadinimas			
Statybos metai			
Rekonstrukcijos metai			
Baigtumas %			
Aukštų skaičius			
Tūris m ³			
Bendras plotas m ²			
Pamatai			
Sienos			
Perdangos			
Stogo konstrukcija			
Stogo danga			
Išorės apdaila			
Pertvaros			
Grindys			
Langai			
Durys			
Vidaus apdaila			

Užpildė ivė. R. Vasylienė Rita VOSYLIENĖ 2002 11 29
(pareigos, parašas, v. pavardė, data)
Tikrino [Signature] Kadastro skyrius 2002 11 29
(pareigos, parašas, v. pavardė, data)

PAGALBINIO PASTATO, JO DALIŲ IR PRIESTATŲ KADASTRO DUOMENYS

1 B forma
Bylos Nr. 15509

Adresas

Gatvė, Nr.	<i>Kėdainių gt. Nr. 30</i>
Kaimas (miestelis)	<i>Vandžio galės mat.</i>
Miestas	
Savivaldybė	<i>Kouno raj.</i>

Kadastro duomenys	Kodas	Pagalbinis pastatas				
Duomenys užfiksuoti	X	<i>2002 11 29</i>	<i>2002 11 29</i>	<i>2002 11 29</i>	<i>2002 11 29</i>	<i>2002 11 29</i>
Pažymėjimas plane	X	<i>2J'z</i>	<i>3H'p</i>	<i>5J'p</i>	<i>6J'p</i>	<i>7H'g</i>
Pavadinimas	X	<i>nikio pastatas</i>	<i>katalik. ve.</i>	<i>gondž. an.</i>	<i>nikio past. an.</i>	<i>transformato. ude.</i>
Statybos metai	X	<i>1953</i>	<i>1977</i>	<i>1977</i>	<i>1977</i>	<i>1977</i>
Rekonstrukcijos metai	X					
Baigtumas %	X	<i>100</i>	<i>100</i>	<i>100</i>	<i>100</i>	<i>100</i>
Aukštų skaičius	X	<i>1</i>	<i>1</i>	<i>1</i>	<i>1</i>	<i>1</i>
Tūris m³	X	<i>352</i>	<i>916</i>	<i>189</i>	<i>270</i>	<i>8</i>
Pamatai		<i>medžiui. st.</i>	<i>betono</i>	<i>betono</i>	<i>betono</i>	<i>betono</i>
Sienos		<i>lentų</i>	<i>plytų mūr.</i>	<i>plytų mūr.</i>	<i>plytų mūr.</i>	<i>met. ali. ves.</i>
Perdangos		<i>ne ra</i>	<i>g/lb</i>	<i>g/lb</i>	<i>g/lb</i>	<i>ne ra</i>
Stogo konstrukcija		<i>stai. ti. nis</i>	<i>met. apd. ut. as</i>	<i>stai. ti. nis</i>	<i>met. apd. ut. as</i>	<i>met. apd. ut. as</i>
Stogo danga		<i>skarda</i>	<i>ne ra</i>	<i>ne ra</i>	<i>ne ra</i>	<i>ne ra</i>
Išorės apdaila		<i>ne ra</i>	<i>ne ra</i>	<i>ne ra</i>	<i>ne ra</i>	<i>ne ra</i>
Pertvaros		<i>medžiui. ves.</i>	<i>ne ra</i>	<i>ne ra</i>	<i>ne ra</i>	<i>ne ra</i>
Grindys		<i>ne ra</i>	<i>plytų mūr.</i>	<i>plytų mūr.</i>	<i>plytų mūr.</i>	<i>ne ra</i>
Langai		<i>ne ra</i>	<i>betono</i>	<i>betono</i>	<i>betono</i>	<i>ne ra</i>
Durys		<i>ne ra</i>	<i>medžiui. ves.</i>	<i>ne ra</i>	<i>ne ra</i>	<i>met. ali. ves.</i>
Sildymas		<i>medžiui. ves.</i>	<i>met. ali. ves.</i>	<i>medžiui. ves.</i>	<i>ne ra</i>	<i>ne ra</i>
Vandentiekis		<i>ne ra</i>	<i>cent. r. un.</i>	<i>ne ra</i>	<i>medžiui. ves.</i>	<i>met. ali. ves.</i>
Kanalizacija		<i>ne ra</i>	<i>ne ra</i>	<i>ne ra</i>	<i>ne ra</i>	<i>ne ra</i>
Dujos		<i>ne ra</i>	<i>ne ra</i>	<i>ne ra</i>	<i>ne ra</i>	<i>ne ra</i>
Elektra		<i>ne ra</i>	<i>ne ra</i>	<i>ne ra</i>	<i>ne ra</i>	<i>ne ra</i>
		<i>ne ra</i>	<i>yra</i>	<i>yra</i>	<i>yra</i>	<i>ne ra</i>

	Viso pastato				
	<i>2J'z</i>	<i>3H'p</i>	<i>5J'p</i>	<i>6J'p</i>	<i>7H'g</i>
Pažymėjimas plane					
Užstatytas plotas m²	<i>88</i>	<i>183</i>	<i>54</i>	<i>90</i>	<i>3</i>
Tūris m³	<i>352</i>	<i>916</i>	<i>189</i>	<i>270</i>	<i>8</i>
Baigtumas%	<i>100</i>	<i>100</i>	<i>100</i>	<i>100</i>	<i>100</i>

Kadastro duomenys					
Duomenys užfiksuoti					
Pažymėjimas plane					
Pavadinimas					
Statybos metai					
Rekonstrukcijos metai					
Baigtumas %					
Aukštų skaičius					
Tūris m ³					
Pamatai					
Sienos					
Perdangos					
Stogo konstrukcija					
Stogo danga					
Išorės apdaila					
Pertvaros					
Grindys					
Langai					
Durys					
Šildymas					
Vandentiekis					
Kanalizacija					
Dujos					
Elektra					

Užpildė vilė R. Vosyliene Rita VOSYLIENĖ 2002 11 29
 (pareigos, parašas, v., pavardė, data)

Tikrino [Signature] Kadastro skyriaus 2002 11 29
 (pareigos, parašas, v., pavardė, data)

Kitų statinių ir jų dalių kadastro duomenys

Adresas

Gatvė, Nr.	<i>Kėdainių gt. Nr. 30</i>
Kaimas (miestelis)	<i>Vandžio galoj. mstl.</i>
Miestas	
Savivaldybė	<i>Kauno raj.</i>

Duomenys užfiksuoti	<i>2002 11 29</i>	<i>2002 11 29</i>	<i>2002 11 29</i>
Pažymėjimas plane	<i>b</i>	<i>t</i>	<i>k</i>
Paskirtis	<i>kita</i>	<i>kita</i>	<i>kita</i>
Pavadinimas	<i>akies telis</i>	<i>trona</i>	<i>sukinys</i>
Statybos metai	<i>1977</i>	<i>1977</i>	
Baigtumas %	<i>100</i>	<i>100</i>	<i>100</i>

Statinių sudėtinės dalys

Pavadinimas	<i>asfaltas</i>	<i>medžio tinklas</i>	<i>g/b žiedai</i>
Pažymėjimas plane	<i>b₁</i>	<i>t₁</i>	<i>k₁</i>
Statybos metai	<i>1977</i>	<i>1977</i>	<i>1936</i>
Medžiaga	<i>asfalt betonis</i>	<i>metaline</i>	<i>g/b betonis</i>
Markė, tipas			
Matmenys	Ilgis		
	Plotis (diametras)		
	Plotas	<i>2257,0</i>	<i>57,20</i>
	Aukštis (gylis)		<i>6,0</i>
	Tūris		
Pavadinimas	<i>betono plytelės</i>		<i>artezinis gręžinys</i>
Pažymėjimas plane	<i>b₂</i>		<i>k₂</i>
Statybos metai	<i>1977</i>		<i>1999</i>
Medžiaga	<i>g/b betonis</i>		
Markė, tipas			
Matmenys	Ilgis		
	Plotis (diametras)		
	Plotas	<i>567,00 plotas</i>	
	Aukštis (gylis)		<i>70,00 gylis</i>
	Tūris		
Pavadinimas			
Pažymėjimas plane			
Statybos metai			
Medžiaga			
Markė, tipas			
Matmenys	Ilgis		
	Plotis (diametras)		
	Plotas		
	Aukštis (gylis)		
	Tūris		
Pavadinimas			
Pažymėjimas plane			
Statybos metai			
Medžiaga			
Markė, tipas			
Matmenys	Ilgis		
	Plotis (diametras)		
	Plotas		
	Aukštis (gylis)		
	Tūris		

Duomenys užfiksuoti			
Pažymėjimas plane			
Paskirtis			
Pavadinimas			
Statybos metai			
Baigtumas %			

Statinių sudėtinės dalys

Pavadinimas			
Pažymėjimas plane			
Statybos metai			
Medžiaga			
Markė, tipas			
Matmenys	Ilgis		
	Plotis (diametras)		
	Plotas		
	Aukštis (gylis)		
	Tūris		
Pavadinimas			
Pažymėjimas plane			
Statybos metai			
Medžiaga			
Markė, tipas			
Matmenys	Ilgis		
	Plotis (diametras)		
	Plotas		
	Aukštis (gylis)		
	Tūris		
Pavadinimas			
Pažymėjimas plane			
Statybos metai			
Medžiaga			
Markė, tipas			
Matmenys	Ilgis		
	Plotis (diametras)		
	Plotas		
	Aukštis (gylis)		
	Tūris		
Pavadinimas			
Pažymėjimas plane			
Statybos metai			
Medžiaga			
Markė, tipas			
Matmenys	Ilgis		
	Plotis (diametras)		
	Plotas		
	Aukštis (gylis)		
	Tūris		

Užpildė *ivz. R. Vosi* Rita VOSYLIENĖ *2002 11 29*
 (pareigos, parašas, v., pavardė, data)

Tikrino *DN* *Kadastro skyriaus* *2002 11 29*
 (pareigos, parašas, v., pavardė, data)



PAGRINDINIO PASTATO 1C²p, JO DALIŲ IR PRIESTATŲ ĮKAINOJIMAS (PERKAINOJIMAS)
pažymėjimas plane

Vertės nustatymo data	Įkainojimas (I) Perkainojimas (P)	Pažymėjimas plane	Pavadinimas	Kokybės balas	Plotas m ²	Tūris m ³	Kainynas ir lentelė	Bendras statybos kainų indeksas	Vieneto kaina po pataisos ir indeksavimo Lt	Atkūrimo kaštai (statybinė vertė) Lt	Nusidėėjimas %	Atkuriamoji vertė Lt	Vietovės pataisos koeficientas	Vidutinė rinkos vertė Lt
1	2	3	4	5	6	7	8	9	10	11	12	13	14	15
2002.11.29	p	1C ² p	mokykla		383,89	3225	v.ž. 14.1.1		306,00	986850	53	463820	0,20	92764
	p		užšyp		31,17	72	v.ž. 14.1.1		247,86	17846	53	8388		1678
	p		užšyp		31,17	72	v.ž. 14.1.1		247,86	17846	53	8388		1678
	p	1C ² p	mokykla		182,00	1529	v.ž. 14.1.1		306,00	467874	53	219901		43980
	p	2C ³ p	mokykla		1290,34	13936	v.ž. 14.1.1		306,00	4264416	20	3411533		682307
	p	3C ¹ p	priestatas		3,53	10	v.ž. 14.1.1		247,86	2479	20	1983		397
			viso 1C ² p:		1860,0	18844			5957311			4114013		822804

KITŲ STATINIŲ IR JŲ DALIŲ ĮKAINOJIMAS (PERKAINOJIMAS)

Vertės nustatymo data	Įkainojimas (P) Perkainojimas (P)	Pažymėjimas plane	Pavadinimas	Ilgis m	Aukštis (gylis) m	Plotas m ²	Tūris m ³	Kiekis vnt.	Kiti ()	Kainynas ir lentelė	Bendras statybos kainų indeksas	Vieneto kaina po indeksavimo Lt	Atkūrimo kaštai (statybinė vertė) Lt	Nusidėėjimas %	Atkuriamoji vertė Lt	Vietovės pataisos koeficientas	Vidutinė rinkos
1	2	3	4	5	6	7	8	9	10	11	12	13	14	15	16	17	18
2002.11.29		b	arhitektūra														
	p	b ₁	asfalt beto vis			2257,0				vž. 23.5.1		29,00	65453	67	21599	0,15	3240
	p	b ₂	g/b plytelės			567,0				vž. 23.5.3		45,00	25515	67	8420		1263
			meno:										90968		30019		4503
		t	t nora														
	p	t ₁	melos tinklas			57,20				vž. 23.4.3		42,00	2402	67	793	0,15	119
		k	siūlinys														
	p	k ₁	g/b žiedai		6,0					vž. 23.3.1		472,00	2832	67	935	0,15	140
	i	k ₂	artezinis gėsiūnis		7,0					26-157	523,88	487,21	34105	6	32059		4809
			meno:										36937		32994		4949

1	2	3	4	5	6	7	8	9	10	11	12	13	14
	1	1	17	klase	38,07							38,07	
			18	klase	37,21							37,21	
			19	tambūras	2,10								2,10
			20	koridorius	151,85							151,85	
			21	koridorius	7,92								7,92
			22	el. skydiu	11,88								11,88
			23	sil. margas	16,42								16,42
			24	vent. kamura	15,44								15,44
			25	vent. kamura	2,31								2,31
			26	saudelis	16,20							16,20	
			27	klase	68,16							68,16	
			28	saudelis	15,60							15,60	
			29	kabinetas	67,56							67,56	
			30	kabinetas	68,04							68,04	
			31	kabinetas	17,88							17,88	
			32	uīliu	37,26							37,26	
			33	laboratorija	71,04							71,04	
			34	laboratorija	16,17							16,17	
			35	koridorius	35,13							35,13	
			36	holas	100,54							100,54	
			37	tambūras	6,43								6,43
			38	WC	10,35								10,35
			39	sau margas	5,27								5,27
			40	WC	10,00								10,00
			41	sau margas	6,02								6,02

Uzpildē inš. P. Voss Pita VOSYLIENĒ 2002 11 29

(pareigos, parašas, pavadē, data)

Tikrino [paraksts] 2002 11 29

(pareigos, parašas, pavadē, data)

PAGRINDINIO PASTATO

1C²
pažymėjimas plane

VIDAUS PLOTŲ EKSPLIKACIJA

Data	Aukšto Nr.	Patalpos pažymėjimas plane		Patalpų pavadinimas	Bendras plotas m ²	Gyvenamosios paskirties patalpų						Negyvenamosios paskirties patalpų	
		1 simbolis	2 simbolis			Naudingas plotas m ²	Iš to skaičiaus			Pagalbinis nenaudingas plotas m ²	Rūšių (pusrūšių) garažų plotas m ²	Pagrindinis plotas m ²	Pagalbinis plotas m ²
							Gyvenamas plotas m ²	Verslo plotas m ²	Pagalbinis naudingas plotas m ²				
1	2	3	4	5	6	7	8	9	10	11	12	13	14
2002.11.29	1	1 ^a	1	tambūras	1,77	1,77			1,77				
			2	kambarys	22,44	22,44	22,44						
			3	nieta mē	11,53	11,53			11,53				
			4	vonia, WC	2,58	2,58			2,58				
			5	koridorius	6,45	6,45			6,45				
			6	koridorius	1,52	1,52			1,52				
			7	kambarys	20,94	20,94	20,94						
				viso 1 ^a bute:	67,23	67,23	43,38		23,85				
	1	1	8	koridorius	1,95								1,95
			9	holas	56,69							56,69	
			10	salė	83,37							83,37	
			11	koridorius	10,72								10,72
			12	klase	48,53							48,53	
			13	WC	10,77								10,77
			14	sau margas	10,73								10,73
			15	koridorius	30,98							30,98	
			16	klase	39,90							39,90	

1	2	3	4	5	6	7	8	9	10	11	12	13	14
	2	2	5	klase	28,82							28,82	
			6	archy vas	5,25							5,25	
			7	klase	12,03							12,03	
			8	klase	34,42							34,42	
			9	korido ruis	11,82								11,82
			10	kali uet as	20,17							20,17	
			11	korido ruis	2,34								2,34
			12	kali uet as	6,92							6,92	
			13	kali uet as	18,00							18,00	
			14	sdu margas	6,51								6,51
			15	vc	10,84								10,84
			16	saudelis	5,39							5,39	
			17	korido ruis	4,64								4,64
			18	korido ruis	30,98							30,98	
			19	klase	39,90							39,90	
			20	klase	38,07							38,07	
			21	klase	37,26							37,26	
			22	korido ruis	151,85							151,85	
			23	laboratorija	17,04							17,04	
			24	kali uet as	18,00							18,00	
			25	klase	63,00							63,00	
			26	klase	50,22							50,22	
			27	klase	50,22							50,22	
			28	klase	50,70							50,70	
			29	klase	52,56							52,56	

Užpildė ruž. R. Vosyliene Rita VOSYLIENĖ 2002 11 29

(pareigos, parašas, pavardė, data)

Tikrino Oh 2002 11 29

(pareigos, parašas, pavardė, data)

PAGRINDINIO PASTATO

1C²p
pažymėjimas plane

VIDAUS PLOTŲ EKSPLIKACIJA

Data	Aukšto Nr.	Patalpos pažymėjimas plane		Patalpų pavadinimas	Bendras plotas m ²	Gyvenamosios paskirties patalpų						Negyvenamosios paskirties patalpų	
		1 simbolis	2 simbolis			Naudingas plotas m ²	Iš to skaičiaus			Pagalbinis nenaudingas plotas m ²	Rūšių (pusrūšių) garažų plotas m ²	Pagrindinis plotas m ²	Pagalbinis plotas m ²
							Gyvenamas plotas m ²	Verslo plotas m ²	Pagalbinis naudingas plotas m ²				
1	2	3	4	5	6	7	8	9	10	11	12	13	14
2002 11 28	1	1	42	valgykla	133,85							133,85	
			43	plėnykla rūdų	17,14								17,14
			44	virtuvė	50,38							50,38	
			45	koridorius	16,05								16,05
			46	saldytuvai	7,81							7,81	
			47	saldytuvas	5,72							5,72	
			48	personalo patalpa	10,41							10,41	
			49	nuobliuvis	8,92								8,92
			50	dušas	1,92								1,92
			51	saukimas	1,71								1,71
			52	WC	1,35								1,35
			53	saldytuvas	6,71							6,71	
			54	šaldytuvas	3,78								3,78
			55	koridorius	2,80								2,80
			56	rent. kamera	14,76								14,76
	2	2	1	klonė	45,99							45,99	
			2	koridorius	2,55								2,55
			3	biblioteka	22,67							22,67	
			4	biblioteka	46,18							46,18	

1	2	3	4	5	6	7	8	9	10	11	12	13	14
2002 11 29	3	3	5	kabiuetas	62,82							62,82	
			6	kabiuetas	50,22							50,22	
			7	kabiuetas	50,22							50,22	
			8	kabiuetas	50,70							50,70	
			9	kabiuetas	52,56							52,56	
			10	klone	37,26							37,26	
			11	kabiuetas	71,04							71,04	
			12	kabiuetas	16,17							16,17	
			13	koridorius	35,13							35,13	
			14	holas	68,44							68,44	
			15	kabiuetas	24,78							24,78	
			16	koridorius	5,96								5,96
			17	saudelis	2,18								2,18
			18	sau margas	5,93								5,93
			19	wc	9,89								9,89
			20	sau margas	4,83								4,83
			21	wc	10,93								10,93
			22	vent. kameras	14,76								14,76
				n̄ m̄ 10 ² p :	3714,83	67,23	43,38		23,85			3331,86	315,74

Užpildė rus. Rita VOSYLIENĖ 2002 11 29
 (pareigos, parašas, pavardė, data)

Tikrino rus. Rita VOSYLIENĖ 2002 11 29
 (pareigos, parašas, pavardė, data)

PAGRINDINIO PASTATO

10²p
pažymėjimas plane

VIDAUS PLOTŲ EKSPLIKACIJA

Data	Aukšto Nr.	Patalpos pažymėjimas plane		Patalpų pavadinimas	Bendras plotas m ²	Gyvenamosios paskirties patalpų						Negyvenamosios paskirties patalpų	
		1 simbolis	2 simbolis			Naudingas plotas m ²	Iš to skaičiaus			Pagalbinis nenaudingas plotas m ²	Rūšių (pusrūšių), garažų plotas m ²	Pagrindinis plotas m ²	Pagalbinis plotas m ²
							Gyvenamas plotas m ²	Verslo plotas m ²	Pagalbinis naudingas plotas m ²				
1	2	3	4	5	6	7	8	9	10	11	12	13	14
2002 11 29	2	2	30	kabinetas	37,26							37,26	
			31	kabinetas	71,04							71,04	
			32	kabinetas	16,17							16,17	
			33	koridorius	35,13							35,13	
			34	holas	93,42							93,42	
			35	koridorius	1,75								1,75
			36	wc	1,63								1,63
			37	dūšas	2,52								2,52
			38	pernirūgščiū patalpa	13,90							13,90	
			39	koridorius	1,34								1,34
			40	wc	1,63								1,63
			41	dūšas	2,52								2,52
			42	pernirūgščiū patalpa	13,98							13,98	
			43	sporto salė	271,17							271,17	
			44	inventorių saulėlis	14,76							14,76	
			45	koridorius	14,43								14,43
	3	3	1	koridorius	151,85							151,85	
			2	saulėlis	23,48							23,48	
			4	saulėlis	9,66							9,66	

PASTATO RAIDĖ ...

3c²p

Inventorinis Nr.		
Miestas	Kvartalas	Sklypas
Kauno raj.		

Pastatų vidans plotų eksplikacija

Vandrių pats km Kildainių g. nr 30

Inventoriz. data	Aukšto Nr.	Bufo Nr.	Kambario Nr.	Patalpų pavadinimas		Bendras naud. plotas	Gyvenamas				Istaiga		mokykla		Iš viso			
				patalpų paskirtis	Kam naudojama		tame skaičiuje				tame skaičiuje		tame skaičiuje		tame skaičiuje			
							gyven. kambar. plotas	pat. d. negyven.	tan bur. techn. patalpų	prgyv. plotas ir patalpos	pagrind. plotas	pagalb. plotas	pagrind. plotas	pagalb. plotas	pagrind. plotas	pagalb. plotas		
1	2	3	4	5	6	7	8	9	10	11	12	13	14	15	16	17	18	19
95.07.10	III		11	mokykla	bid. kab.	71,04							71,04					
			12	"	"	16,17							16,17					
			13	"	koridorius	35,13								35,13				
			14	"	holas	68,44							68,44					
			15	"	šald. kamb.	24,78							24,78					
			16	"	koridorius	5,96								5,96				
			17	"	valyt. sand.	2,18								2,18				
			18	"	prausykla	5,93								5,93				
			19	"	WC	9,89								9,89				
			20	"	prausykla	4,83								4,83				
			21	"	WC	10,93								10,93				
			22	"	vent. kam.	14,76								14,76				
					iš viso III aukšte:	758,59							507,47	251,12				
					Iš viso mokykloje:	3715,01	43,38	23,85					2705,56	942,22				

PASTATO RAIDĖ

1c²p

Kauno raj.

Inventorinis Nr.

Miestas

Kvartalas

Sklypas

Pastatų vidans plotų eksplikacija

Vandžiogalos km. Šėdairių g. nr. 30

Inventoriz. data	Aukšto Nr.	Buto Nr.	Kambario Nr.	Patalpų pavadinimas		Bendras naujingas plotas	Gyvenamas				Istaiga		mokykla					
				paatalpų paskirtis	Kam naudojama		tame skaičiuje				tame skaičiuje		tame skaičiuje		tame skaičiuje		tame skaičiuje	
							gyven. kambar. plotas	nat. d. negyven.	tan bur. techn. plotas	priz. plotas	ne gyv. techn. ir pr. plotas	pagrind. plotas	pagalb. plotas	pagrind. plotas	pagalb. plotas	pagrind. plotas	pagalb. plotas	pagrind. plotas
1	2	3	4	5	6	7	8	9	10	11	12	13	14	15	16	17	18	19
95.07.10	17		18	mokykla	koridorius	30,98								30,98				
			19	"	klonė	39,90							39,90					
			20	"	"	38,07							38,07					
			21	"	"	37,26							37,26					
				2410 1c ² p	" aukšt.	146,21							115,23	30,98				
	2c ³		22	"	koridorius	151,85								151,85				
			23	"	foto labor.	17,04							17,04					
			24	"	paruoš. kab.	18,00							18,00					
			25	"	muzikos kab.	63,00							63,00					
			26	"	liter. kab.	50,22							50,22					
			27	"	klonė	50,22							50,22					
			28	"	"	50,70							50,70					
			29	"	"	52,56				3			52,56					
			30	"	etikos kab.	37,26							37,26					
			31	"	fizikos kab.	71,04							71,04					
			32	"	"	16,17							16,17					
			33	"	koridorius	35,13								35,13				
			34	"	holas	93,42							93,42					
			35	"	koridorius	1,75								1,75				

1	2	3	4	5	6	7	8	9	10	11	12	13	14	15	16	17	18	19
			36	molysla	WC	1,63								1,63				
			37	"	dusai	2,52								2,52				
			38	"	persia. pod.	13,90							13,90					
			39	"	korid.	1,34								1,34				
			40	"	WC	1,63								1,63				
			41	"	dusai	2,52								2,52				
			42	"	persian. p.	13,98							13,98					
			43	"	sporto s.	271,17							271,17					
			44	"	sport. inv. p.	14,76							14,76					
					viso 2c ³ II aukšte:	1031,81							833,44	198,37				
					To viso II aukšte:	1477,39							1204,09	273,30				
	III		1	"	koridorius	151,85								151,85				
			2	"	foto labor.	4,28							4,28					
			3	"	"	15,98							15,98					
			4	"	sandelis	9,66								9,66				
			5	"	anglys k.	62,82							62,82					
			6	"	mertem. k.	50,22							50,22					
			7	"	"	50,22							50,22					
			8	"	pranc. k.	50,70							50,70					
			9	"	rusų k.	52,56							52,56					
			10	"	klase	37,26							37,26					

1995 m. ... 07 ... mėn 10

Turiu a

113

Tikrino

1500

PASTATO RAIDĖ

Inventorinis Nr.

Miestas

Kvartalas

Sklypas

2c³

Kauno raj.

Pastatų vidans plotų eksplikacija

Vandriūgalos km. Kildainių g-vė 30

Inventoriz. data	Aukšto Nr.	Buto Nr.	Kambario Nr.	Patalpų pavadinimas		Bendras nau- dingas plotas	Gyvenamas					Ištaiga		mokykla		Iš viso		Iš viso	
				patalpų paskirtis	Kam naudojama		tame skaičiuje					tame skaičiuje		tame skaičiuje		tame skaičiuje		tame skaičiuje	
							gyven. kambar plotas	pat.d. ne gyven.	tan bur. technik plotas	pat. lptų	ne gyven. plotas ir priešais	pagrind. plotas	pagalb. plotas	pagrind. plotas	pagalb. plotas	pagrind. plotas	pagalb. plotas	pagrind. plotas	pagalb. plotas
1	2	3	4	5	6	7	8	9	10	11	12	13	14	15	16	17	18	19	
95.07.10	1		36	mokykla	holas	100,54								100,54					
			37	"	tamburas	6,43									6,43				
			38	"	WC	10,35									10,35				
			39	"	praunykla	5,27									5,27				
			40	"	WC	10,00									10,00				
			41	"	praunykla	6,02									6,02				
			42	"	valgykla	133,85								133,85					
			43	"	plaukykla	17,14								17,14					
			44	"	virtuvė	50,38								50,38					
			45	"	koridorius	16,05									16,05				
			46	"	šald. kam.	7,81									7,81				
			47	"	sandelis	5,72									5,72				
			48	"	person. pat.	10,41								10,41					
			49	"	siurb. tūris	8,92									8,92				
			50	"	dūšas	1,92									1,92				
			51	"	praunykla	1,71									1,71				
			52	"	WC	1,35									1,35				
			53	"	sandelis	6,71									6,71				
			54	"	tamburas	3,78									3,78				
			55	"	laiptinė	2,80									2,80				
			56	"	vent. kam.	14,76									14,76				

1	2	3	4	5	6	7	8	9	10	11	12	13	14	15	16	17	18	19
				u ³ 10 2ep	I aukštis:	1042,88							690,23	352,65				
				J ³ u ³ 10	I aukštis:	1479,03	43,38	23,85					994,00	417,80				
10 ² p	II		1	molysla	holas	60,82							60,82					
			2	"	koridoras	2,55								2,55				
			3	"	skait. tykla	22,67							22,67					
			4	"	biblioteka	46,18							46,18					
			5	"	klasi	28,82							28,82					
			6	"	saudelis	5,25								5,25				
			7	"	kompiut	12,03							12,03					
			8	"	mot. kam	34,42							34,42					
			9	"	koridoras	11,82								11,82				
			10	"	dir. kab.	20,17							20,17					
			11	"	koridoras	2,34								2,34				
			12	"	sekt. kab.	6,92							6,92					
			13	"	pažad kab.	18,00							18,00					
			14	"	prausyk.	6,51								6,51				
			15	"	WC	10,84								10,84				
			16	"	archyvas	5,39							5,39					
			17	"	koridoras	4,64								4,64				
				u ³ 10 10 ² p	II aukštis:	299,37							255,42	43,95				

1995 m. ... 07 ... mėn. 10

Suris a

100 -

Tikrino

Stu...

PASTATO RAIDĖ

Inventorinis Nr.

Miestas

Kvartalas

Sklypas

1C²p Kauno raj.

Pastatų vidans plotų eksplikacija

Vandžiogala km. Jėdaičių g-vė 30

Inventoriz. data	Aukšto Nr.	Buto Nr.	Kambario Nr.	Patalpų pavadinimas		Bendras naud. plotas	Gyvenamas				Istaiga		mokykla					
				patalpų paskirtis	Kam naudojama		tame skaičiuje				tame skaičiuje		tame skaičiuje		tame skaičiuje			
							gyven. kambar. plotas	nat. d. negyven.	tan bur. techn. patalpų	ir gyv. patalpų	pagrind. plotas	pagalb. plotas	pagrind. plotas	pagalb. plotas	pagrind. plotas	pagalb. plotas	pagrind. plotas	pagalb. plotas
1	2	3	4	5	6	7	8	9	10	11	12	13	14	15	16	17	18	19
95 07 10	1		1	gyven.	tamburas	1,77		1,77										
			2	"	kambarys	22,44	22,44											
			3	"	virtuvė	11,53		11,53										
			4	"	ve	2,58		2,58										
			5	"	koridorius	6,45		6,45										
			6	"	"	1,52		1,52										
			7	"	kambarys	20,94	20,94											
					vivo 1C ² p I aukšt.	67,23	43,38	23,85										
			8	mokykla	koridorius	1,95								1,95				
			9	"	holas	56,69							56,69					
			10	"	salė	83,37							83,37					
			11	"	koridorius	10,72								10,72				
			12	"	klonė	48,53							48,53					
			13	"	ve	10,77								10,77				
			14	"	praamykla	10,73								10,73				
					vivo 1C ² p Ia. mokykl.	222,76							188,59	34,17				

1	2	3	4	5	6	7	8	9	10	11	12	13	14	15	16	17	18	19
	1c ³ p		15	mokykla	koridorius	30,98								30,98				
			16	"	klasi	39,90							39,90					
			17	"	"	38,07							38,07					
			18	"	"	37,21							37,21					
				1410	1c ³ p Ia	146,16							115,18	30,98				
	2c ³ p		19	"	tamburas	2,10								2,10				
			20	"	koridorius	151,85								151,85				
			21	"	laiptinė	7,92								7,92				
			22	"	el. skyd.	11,88								11,88				
			23	"	šil. masyvas	16,42								16,42				
			24	"	vent. kam.	15,44								15,44				
			25	"	"	2,31								2,31				
			26	"	darb. sand.	16,20							16,20					
			27	"	darb. blox.	68,16							68,16					
			28	"	darb. sand.	15,60							15,60					
			29	"	darb. kab.	67,56							67,56					
			30	"	kvietis kab.	68,04							68,04					
			31	"	virtuvė	17,88							17,88					
			32	"	rūbinė	37,26							37,26					
			33	"	chem. lab.	71,04							71,04					
			34	"	laborat.	16,17							16,17					
			35	"	koridorius	35,13								35,13				

1995 m. ... 07 ... mėn. 10

Pada ...

LB

Tikrino ...

S. Šešelis

Pastato inventorinės žinios

Nandžiojota miestas *Kėdainių* g-vė, a., sk. Nr. *30* e

Inventoriinis numeris		
Miestas	Kvartalas	Skiypas

Kauno raj.

Raidė	Pastato paskirtis	Statybos metai	Aukštų sk.	Fondas
<i>2c³</i>	<i>mokykla</i>	<i>1977</i>	<i>3</i>	<i>valstyb. - žinyb.</i>

Eil. Nr.	Konstruktyvių elementų pavadinimas	Konstruktyvių elementų, jų užbaigimo ir techninio stovio aprašymas	Data <i>95.07.10</i>			Data		
			Lyginamasis sv.	Susidėvėjimo %	Vidutinis susidėv. %	Lyginamasis sv.	Susidėvėjimo %	Vidutinis susidėv. %
1	Pamatai	<i>betono</i>	16	15	2,40			
2	Sienos	<i>plytų netink.</i>	31	13	4,03			
3	Perivaros	<i>" " tinkuotos</i>						
4	Konstrucijos Danga Stogas:	<i>sutapd., ruber.</i>	5	15	0,75			
5	Perdengimas	<i>g/bet.</i>	9	13	1,17			
6	Grindys	<i>linoleumo, plytelės</i>	6	13	0,78			
7	Langai	<i>paper. konstr.</i>	4	14	0,56			
8	Durys	<i>" " "</i>						
9	Vidaus santehnikos ir elektros įrengimai	<i>central. vandent. kand.</i>	12	13	1,56			
10	Apdailos darbai	<i>paprasti</i>	12	13	1,56			
11	Kiti darbai		5	13	0,65			
		Viso lygin. sv.						
		Pastato susidėv. %			<i>137%</i>			

PASTATO CHARAKTERISTIKA

Data	Pastate yra			Vandentiek.							Stogas	Kapitalinio remonto data			
	Rūsiai	Pusrūsiai	Mansarda	Miesto	Vietinis	Miesto	Vietinis	katilinės katilinės	katilinės katilinės	šilum.t. ir SEC			Karštas vanduo	Dujos	Telefonas
<i>95.07.10</i>				<i>yra</i>	<i>yra</i>	<i>yra</i>								<i>yra</i>	<i>1923</i>

PASTATO DALYS (PRIETAISAI IR KT.)

Data	Raidė	Pavadinimas	Stat. metai	Pamatai	Sienos	Perden.	Stogas	Grindys	Langai ir durys	Apdailos darbai	Apšildymas	Susid. %
<i>95.07.10</i>	<i>3c³</i>	<i>Priestatas</i>	<i>1977</i>	<i>bet.</i>	<i>plyt.</i>	<i>g/bet.</i>	<i>ruber.</i>	<i>bet.</i>	<i>paper.</i>	<i>paper.</i>		<i>13</i>

Pastato inventorinės žinios

Vandžio gata miestas *Kidainių* g-vė, a., sk. Nr. *30* a

Inventoriaus numeris		
Miestas	Kvartalas	Sklypas
	<i>Kauno raj.</i>	

Raidė	Pastato paskirtis	Statybos metai	Aukštų sk.	Fondas	Data <i>95.07.10</i>			Data		
<i>10p²</i>	<i>mokykla</i>	<i>1936</i>	<i>2</i>	<i>valst. - žrnyb.</i>	Lyginama- sis sv.	Susidėvė- jimo %	Vidutinis susidėv. %	Lyginama- masis sv.	Susidėvė- jimo %	Vidutinis susidėv. %
Eil. Nr.	Konstruktivių elementų pavadinimas	Konstruktivių elementų, jų užbaigimo ir techninio stovio aprašymas								
1	Pamatai	<i>Betono</i>			<i>16</i>	<i>50</i>	<i>8</i>			
2	<i>Sienos</i>	<i>plytų tinkuotos</i>			<i>31</i>	<i>45</i>	<i>13,95</i>			
3	Perivaros	<i>" " "</i>								
4	Konstruktijos Danga Stogas	<i>med. konstr. šiferio</i>						<i>5</i>	<i>50</i>	<i>2,5</i>
5	Perdengimas	<i>medinis tinkuotos</i>			<i>9</i>	<i>45</i>	<i>4,05</i>			
6	Grindys	<i>lentų dažiotos</i>			<i>6</i>	<i>45</i>	<i>2,7</i>			
7	Langai	<i>papr. konstr.</i>			<i>4</i>	<i>45</i>	<i>1,8</i>			
8	Durys	<i>" "</i>								
9	Vidaus santechnikos ir elektros įrengimai	<i>central. vand. kanal.</i>			<i>12</i>	<i>40</i>	<i>4,8</i>			
10	Apdailos darbai	<i>papr.</i>			<i>12</i>	<i>30</i>	<i>3,6</i>			
11	Kiti darbai				<i>5</i>	<i>45</i>	<i>2,25</i>			
Viso lygin. sv.										
Pastato susidėv. %										<i>44,7</i>

PASTATO CHARAKTERISTIKA

Data	Pastate yra			Vandentiek.		Kanalizacija		Centr. apšildym.				Kardas vanduo	Dujos	Telefonas	Radijas	Elektra	Stogo plotas	Kapitalinio remonto data
	Rūrys	Pusrūsis	Mansarda	Miesto	Vietinis	Miesto	Vietinis	katilinės katilinės	vietinės katilinės	šilum. t. ir SEC								
<i>95.07.10</i>	<i>yra</i>			<i>yra</i>		<i>yra</i>		<i>yra</i>					<i>yra</i>				<i>645</i>	

PASTATO DALYS (PRIETAISAI IR KT.)

Data	Raidė	Pavadinimas	Stat. metai	Pamatai	Sienos	Perden.	Stogas	Grindys	Langai ir durys	Apdailos darbai	Apšildymas	Susid. %
<i>95.07.10</i>	<i>1</i>	<i>Rūryp</i>	<i>1936</i>		<i>bet.</i>			<i>bet</i>	<i>papr.</i>	<i>papr.</i>		<i>44</i>
		<i>"</i>	<i>"</i>		<i>"</i>			<i>"</i>	<i>"</i>	<i>"</i>		<i>44</i>

		Data 95.07.10.					Data				
		Butų skaičius	Kambarių sk.	tame skaičiuje			Butų skaičius	Kambarių sk.	tame skaičiuje		
				Bendras plotas m²	Gyvenamas plotas	Pagrindinis plotas			Pagalbinis plotas	Bendras plotas m²	Gyvenamas plotas
Gyvenami butai											
tame skaičiuje	1-no kambario										
	2-jų kambarių	1	2	67,23	43,38				23,85		
	3-jų kambarių										
	4-jų kambarių										
	5-kių kambarių										
Tame sk. butai a) rūsiuose											
b) pusrūsiuose											
Tamburų ir tech. patalpos											
	patalpos			522,13		444,01		78,12			
	patalpos										
	viso	1	2	589,36	43,38	444,01		101,97			
Vandentiekis											
Kanalizacija											
Centrinis apšildymas											
t. sk. apšildymas iš ŠEC											
Karštas vanduo											
	Butai su voniomis ar dušais	1	2	67,23	43,38			23,85			
Apšildomas plotas											

PASTATO IR JO DALIŲ KAINOJIMAS

Data	Raidė	Pavadinimas	Algis linijos koef.	Plotas m²	Ankštis	Tūris m³	Kaimaniko ir lentelės Nr.	Vieneto kaina įvedus pataisas	Statybinė vertė	Susidėvėjimo %	Dabartinė vertė rub.
95.07.10.	1C ² p	Mokykla		38389	8,40	322,5					
		Rūšis		31,17	2,30	72					
		- " -		31,39	2,30	72					
			0,2	68911		3369	26-93	182,63	615280	44	3445

Namų valdos įkainojimo suvestinė

Data	Statybinė vertė				Data	Dabartinė vertė			
	pastatai pagrindiniai	pagrindiniai pastatai	kiemo statiniai	Viso		pagalbiniai pastatai	pagalbiniai pastatai	kiemo statiniai	Viso
95.07.10.	3441479	295145	390786	4127410	95.07.10.	2755879	182943	180372	3119194
		rinkos	koef. 0,2	rinkos kaina		551176	36588	36074	623838

Pagalbiniai pastatai

Inventor. data	Raidė pagal planą	Pastatų pavadinimas	Statybos metai	Medžiagos		Matmenys					Inkainojimo lentelių Nr.	Vieneto vertė įvedus pataisas	Statybinė vertė	Susidėvėj. %	Dabart. vertė
				sienu	stogo	koef. Hgrs	rinkos plotis kaina	plotas	aukštis	tūris					
95.07.10.	23'm	ūkio past.	1953	lent.	skand	0,2	3555	88,00	4,00	352	26-143	153,01	53860	67	17774
	3H'p	Katilinė	1977	plyt.	ruber	0,2	11720	183,18	5,00	916	26-64	82,02	75128	22	58600
	43'm	Silnamas	4	stikl.	stikl.	0,2	3348	108,00	1,50	162	26-137	469,73	50731	67	16741
	50'p	Garazai	"	plyt.	žif.	0,2	7373	54,00	3,50	189	26-144	250,08	47266	22	36867
	67'p	ūkio past.	"	"	"	0,2	10533	90,00	3,00	270	26-144	250,08	67522	22	52667
	74'g	Transform.	"	skand	skand	0,2	59	3,00	2,50	8	26-140	79,80	638	54	294
		viso ūkio past.					36588					295145			182943

Įvairūs statiniai

Inventor. data	Raidė pagal planą	Kiemo įreng. pavadinimas	Statybos metai	Medžiagos		Matmenys					Inkainojimo lentelių Nr.	Vieneto vertė įvedus pataisas	Statybinė vertė	Susidėvėj. %	Dabart. vertė
				sienu	stogo	ilgis	plotis	plotas	aukštis	tūris					
95.07.10		stad. takai	1977	šlako		300,00	5,00	1500,0			26-156	46,89	70335	54	32354
		stad. aikšt.	"	betono		22,00	14,00	308,0			26-156	62,52	19250	54	8858
		Takas	"	šlako		250,00	5,00	1250,0			26-156	46,89	58612	54	26962
		šaligatviai	"	—	—	95,00	2,00	190,0			26-156	46,89	8909	54	4098
		Aikštelė	"	betono		42,00	24,00	1008,0			26-156	62,52	63020	54	28989
		"	"	—	—	21,00	21,00	441,0			26-156	62,52	27571	54	12683
		šaligatviai	"	—	—			500,0			26-156	62,52	31260	54	14380
		Aikštelė	"	bet. plyt.				530,0			26-156	156,30	82839	54	38106
		šaligatviai	"	—	—	37,00	1,00	37,0			26-156	156,30	5783	54	2660
		Baseinas	"	betono		11,00	11,00	121,0			12-2	123,75	14974	54	6888
		Aptvėrimas	"	viel. tūn.		43,00		5590	1,30		26-150	42,39	3113	54	1432
		Varteliai	"	—	—	1,00		1,30	1,30		26-151	241,86	314	54	145
		Šulinys	1936	bet. žied.					6,0		12-42	315,22	1891	71	548
		9 kan. sul.	1977	—	—					10	12-45	323,18	2909	22	2269

1995 m. 07 mėn. 10 d. Sudarė *StB* UAB: 390786 Patikrino 180372

Tikrino: *StB* rinkos kaina: 36074